

# NARCISSE

GIANNI BORGONOVO



Narcisse, abbinamento tra tecnica e trasparenza, un connubio tra metallo e vetro. L'anta ideale per chi ama esporre e vedere.

TIPOLOGIA / ARMADI



## DESIGNER

GIANNI BORGONOVO

Nato a Cantù, città riconosciuta come la capitale del mobile, nel 1948, Gianni Borgonovo lega fin da subito la sua storia professionale al prolifico distretto della Brianza. Dopo la laurea in Ingegneria Elettronica conseguita nel 1972 presso il Politecnico di Milano, inizia a lavorare in Siemens. È in questi anni che incontra l'architetto Tiziana Mascheroni, all'epoca al timone dell'impresa di famiglia fondata dal nonno Giovanni nel 1902. Ne scaturisce una collaborazione di successo in cui l'intuito imprenditoriale della coppia porta l'azienda a trasformarsi in industria del mobile, assumendo l'odierno nome di MisuraEmme. In questo nuovo contesto di innovazione, Gianni Borgonovo si dedica attivamente a migliorare il reparto produttivo apportando novità d'importazione tedesca e tecnologie ancora sconosciute alle altre realtà della zona. Attento al tema dell'ambiente, guida MisuraEmme all'introduzione del primo impianto di verniciatura all'acqua, per creare finiture ecocompatibili e atossiche: l'impegno verrà premiato con il prestigioso marchio Aquaver nel 2003 e il premio GranDesignEtico nel 2014. Negli ultimi anni, grazie all'evolversi delle tendenze e all'apertura verso nuovi mercati, l'ingegnere ha realizzato un sistema di armadi dalla struttura in estruso di alluminio studiato e ingegnerizzato per soddisfare le esigenze di una clientela internazionale. È il celebre *walk in closet* Palo Alto che, grazie alla sua estrema personalizzazione, è diventato l'emblema del *mood custom* di MisuraEmme. Oggi Gianni Borgonovo continua, in qualità di CEO, a supervisionare la parte tecnica e produttiva, da sempre la più centrale nel suo percorso imprenditoriale.



**MisuraEmme®**

# FINITURE ANTA

## VETRI VERNICIATI



S01 Gesso S8B Caolino S9G Ostrica S6B Grigio Pietra S14 Nero S02 Talco S9F Sand S4G Argilla



S8C Cappuccino S5B Grigio Lava S72 Sabbia S8A Beige S9T Toffee S93 Melange S13 Sepia S09 Wengè



New - S12 Vinaccia New - S68 Melanzana S98 Oliva New - S8Z Bosco S9B Senape S94 Marsala S95 Ruggine S9H Petrolio



New - S41 Blu notte

## VETRI ACIDATI VERNICIATI



X01 Gesso X8B Caolino X9G Ostrica X6B Grigio Pietra X14 Nero X02 Talco X9F Sand X4G Argilla



X8C Cappuccino X5B Grigio Lava X72 Sabbia X8A Beige X9T Toffee X93 Melange X13 Sepia X09 Wengè



New - X12  
Vinaccia



New - X68  
Melanzana



X98 Oliva

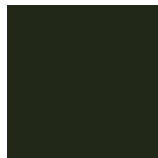

New - X8Z  
Bosco



X9B Senape



X94 Marsala



X95 Ruggine



X9H Petrolio



New - X41  
Blu notte

### VETRI TRASPARENTI

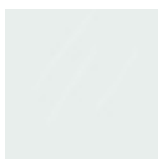

V00 Extra  
chiaro



V05 Fumé



V01 Bronzo

### VETRI RIFLETTENTI



V18  
Naturale



V04 Fumé



V03 Bronzo

### VETRI ACIDATI



SAT  
Naturale



VBF Fumé



VBZ Bronzo

### SPECCHI TEMPERATI

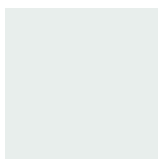

V21  
Naturale

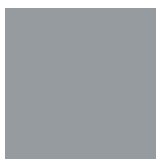

V22 Fumè

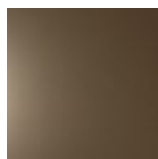

V23 Bronzo

## ESSENZE DOGATE

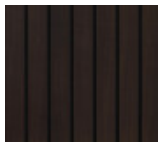

R66  
Millerighe  
Tabacco

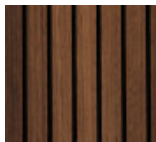

R54  
Millerighe  
Eucalipto

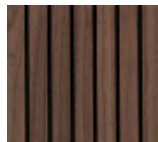

R67  
Millerighe  
Noce  
Canaletto

# FINITURE TELAIO

## METALLI



540  
Verniciato  
Gesso

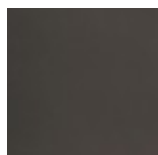

524  
Verniciato  
Canna di  
fucile



528  
Verniciato  
Bronzo



531  
Verniciato  
Dark Bronze

